**UCHWAŁA** NR 130/XVII/16
**RADY GMINY POCZESNA**

z dnia 29 marca 2016 r.

**w sprawie przystąpienia do zmiany studium uwarunkowań i kierunków zagospodarowania przestrzennego gminy Poczesna**

Na podstawie art. 18 ust. 2 pkt 15 ustawy z dnia 8 marca 1990 r. o samorządzie gminnym (Dz. U. z 2015 r. poz. 1515 z późn. zm.) oraz art. 9 ust. 1 i art. 27 ustawy z dnia 27 marca 2003 r. o planowaniu i zagospodarowaniu przestrzennym (Dz. U. z 2015 r. poz. 199 z późn. zm.) Rada Gminy Poczesna uchwala, co następuje:

**§ 1.** 1. Przystępuje się do zmiany studium uwarunkowań i kierunków zagospodarowania przestrzennego gminy Poczesna, przyjętego uchwałą Rady Gminy Poczesna Nr 166/XIX/12 z dnia 19 lipca 2012 r. polegającej na zmianie przeznaczenia terenu działek ewid. 308/2, 309/2, 310/2, 311/4 w miejscowości Nowa Wieś.

2. Integralną częścią uchwały jest załącznik graficzny przedstawiający granice terenu objętego zmianą studium.

**§ 2.** Traci moc uchwała Nr 78/XII/15 Rady Gminy Poczesna z dnia 8 września 2015 r. w sprawie przystąpienia do zmiany studium uwarunkowań i kierunków zagospodarowania przestrzennego gminy Poczesna.

**§ 3.** Wykonanie uchwały powierza się Wójtowi Gminy.

**§ 4.** Uchwała wchodzi w życie z dniem podjęcia i podlega ogłoszeniu na tablicy ogłoszeń w Urzędzie Gminy Poczesna oraz na stronie internetowej Gminy Poczesna.

Przewodnicząca Rady

**mgr inż. Lidia Kaźmierczak**

**Załącznik**
**do Uchwały Nr 130/XVII/16**
**Rady Gminy Poczesna**
**z dnia 29 marca 2016r**

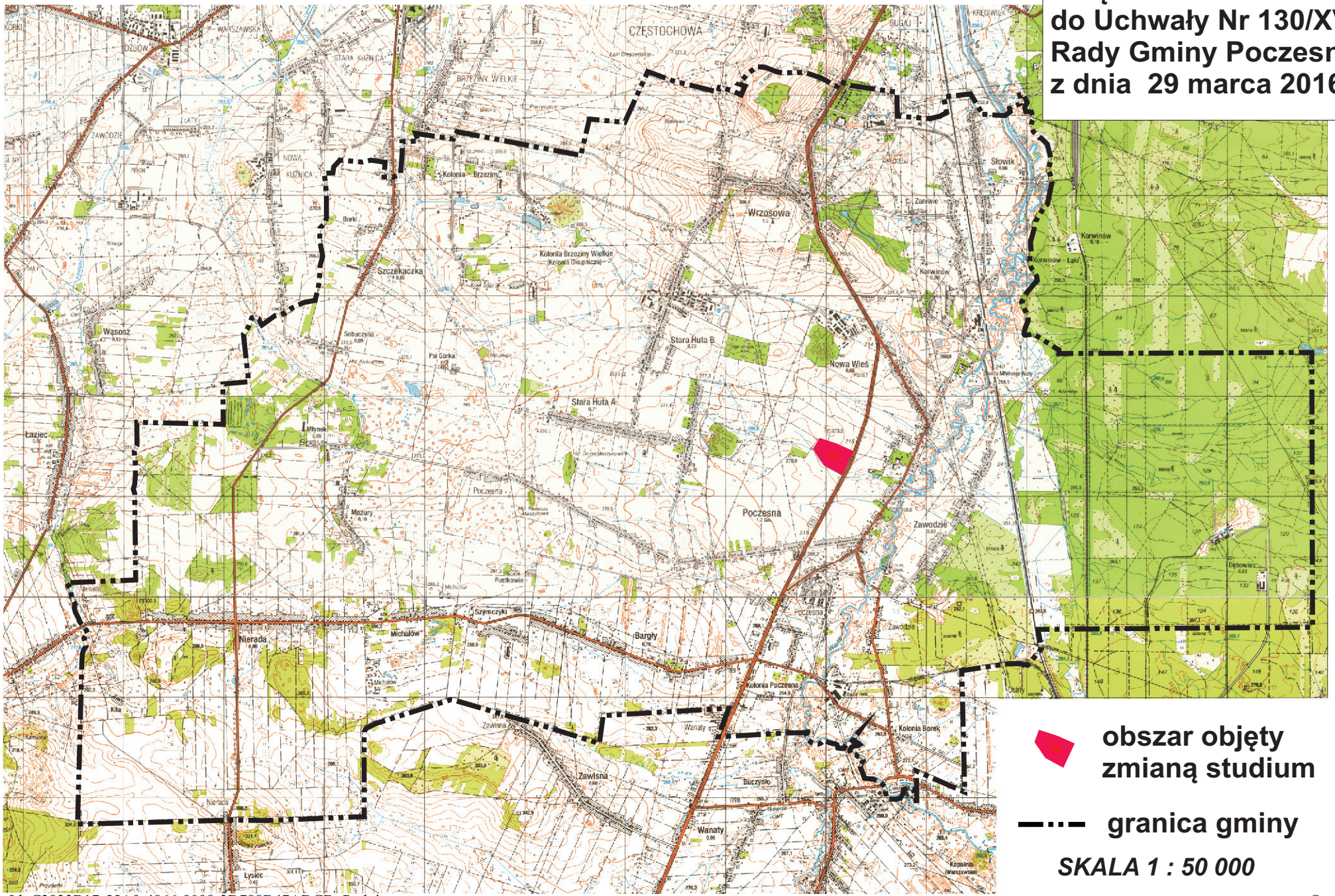


obszar objęty zmianą studium

granica gminy

*SKALA 1 : 50 000*