MIEJSCOWY PLAN ZAGOSPODAROWANIA PRZESTRZENNEGO TERENÓW W MIEJSCOWOŚCI BRZEZINY KOLONIA W GMINIE POCZESNA

SKALA 1 : 1000

0 10 20 50 m

ZAŁĄCZNIK GRAFICZNY NR 2
DO UCHWAŁY RADY GMINY POCZESNA
NR .....
z dnia .....

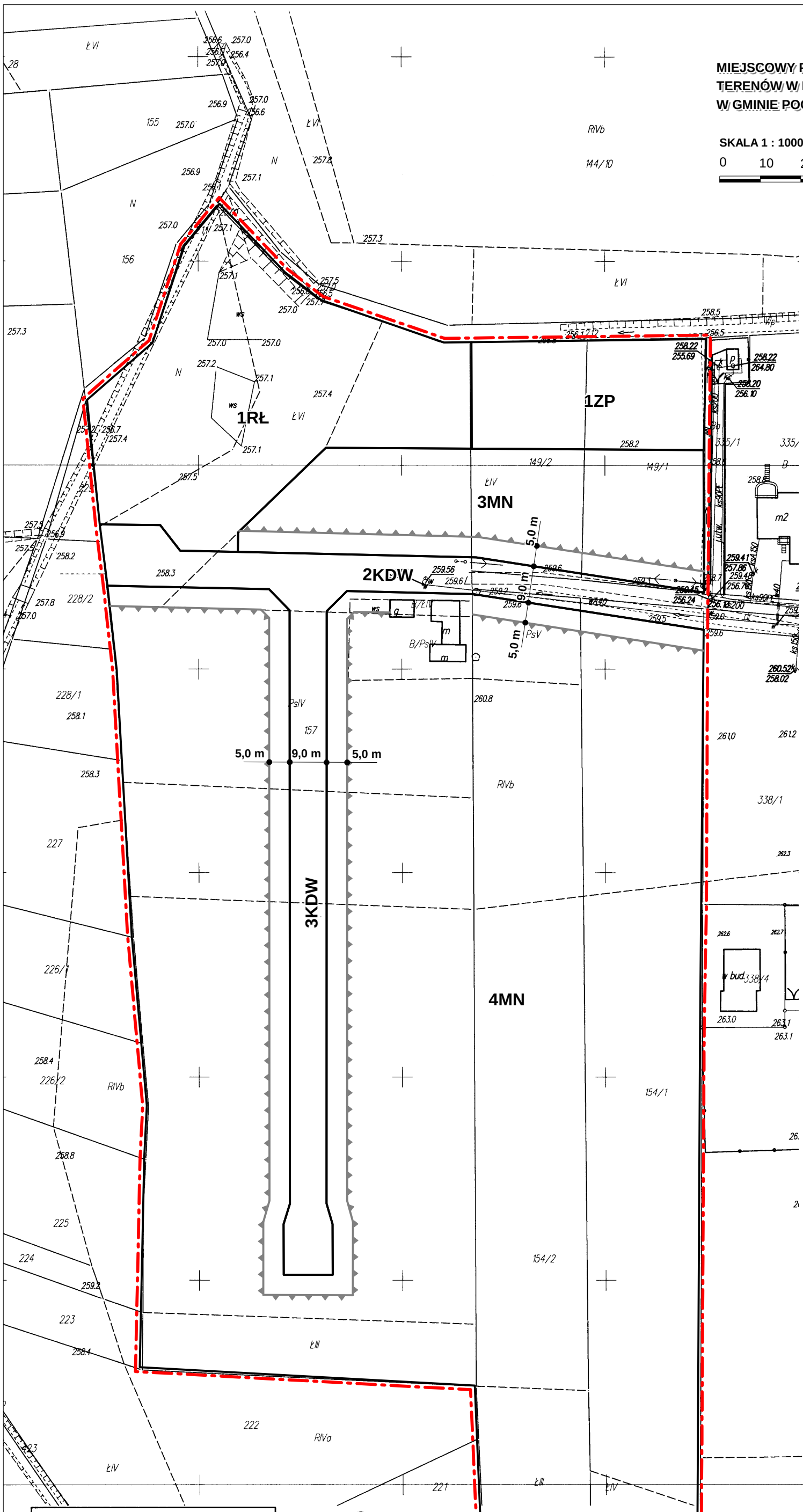

OZNACZENIA

- granica opracowania
- linia rozgraniczająca
- linia zabudowy - nieprzekraczalna

UŻYTKOWANIE TERENU

- **MN** teren zabudowy mieszkaniowej jednorodzinnej
- **ZP** teren zieleni urządzonej
- **RŁ** teren łąk i pastwisk
- **KDW** teren drogi wewnętrznej

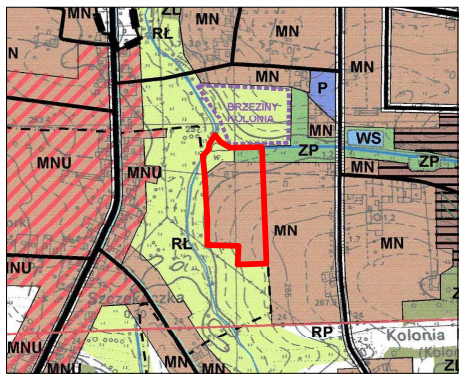

STUDIUM UWARUNKOWAŃ I KIERUNKÓW ZAGOSPODAROWANIA PRZESTRZENNEGO GMINY POCZESNA

fragment
skala 1 : 20 000

- granica opracowania planu

Poświadcza się zgodność niniejszej kopii z treścią materiału państwowego zasobu geodezyjnego i kartograficznego			
Organ prowadzący państwowy zasób geodezyjny i kartograficzny	**STAROSTA CZĘSTOCHOWSKI**	Data wykonania kopii	2016-01-[illegible]
Nazwa materiału z zasobu	**Mapa zasadnicza**	Imię, nazwisko i podpis osoby reprezentującej organ	Jolanta Kwiecińska-Sołtysiak
Identyfikator ewidencyjny materiału zasobu	P.2404..P.2404.2014.6		

6642. 25. 2016

Z up. STAROSTY CZĘSTOCHOWSKIEGO
Jolanta Kwiecińska-Sołtysiak
INSPEKTOR
w Wydziale Geodezji i Kartografii